

# Kursverwaltung Ferienpass

**Leistungsstark und  
Benutzerfreundlich**

## **Kurzbeschreibung**

**Kursverwaltung Ferienpass** ist ein Standardsoftwaresystem, welches auf Anfrage und Anregung von Schulbehörden 2004 spezifisch entwickelt und erfolgreich eingeführt wurde. Es ist als Einzelplatzlösung konzipiert und kann bei entsprechender Nachfrage auf eine solide Netzwerkversion erweitert werden. Das Anlegen von Kursen und Kursteilnehmern ist unbegrenzt.

**Kursverwaltung Ferienpass** ermöglicht auf einfachste Weise, ein kleines oder umfangreiches Kursangebot rasch zu Erfassen und zu Verwalten. Mit kleinstem Aufwand lassen sich die Daten jederzeit aktualisieren und ausbauen. Das System bietet dem Anwender eine Vielzahl an zweckdienlichen Eingabefeldern, welche das Führung und Verwaltung von unterschiedlichsten Kursen wie Ferienpass, Erwachsenenbildung, Freizeitkurse usw. vereinfachen. Verlinkt mit den Kursteilnehmer, gibt das System auch jederzeit sofortige Auskunft über Kursbelegung, Kursdatum, Kursorte, Kursdauer und Kurskosten.

**Kursverwaltung Ferienpass** archiviert jährlich automatisch sämtliche Kurs- und Teilnehmerdaten. Mit dieser genialen Funktion stehen sie für eine Kurs-Neuausschreibung im Folgejahr oder auch noch später kompakt und geordnet zur Verfügung und vereinfachen dadurch die Kontaktaufnahme zu den Kursveranstalter wie auch zu den Kursteilnehmern erheblich.

**Kursverwaltung Ferienpass** beinhaltet auch zweckdienliche Reports über das komplette Kursangebot mit Kurs-Detailbeschreibung und Kursverrechnung.

**Kursverwaltung Ferienpass** ist als Einzelplatzlösung auf einer Paradox-Datenbank installiert. Dem Anwender entstehen mit dieser Konzeption keine Mehrkosten.

Bitte entnehmen Sie den Beilagen weitere dienliche Informationen zur **Kursverwaltung Ferienpass**

## Leistungsbeschrieb

**Kursverwaltung Ferienpass** umfasst lediglich die zwei Programm-Menüs Anlässe (Kurse) und Familie (Kursteilnehmer). Detailliert sind folgende Eingabefelder und Funktionen enthalten:

➤ **Anlässe**

- Anlass-/Kursdaten (unbegrenzt)
  - Anlass
  - Anlassort
  - Anlass-/Kursdatum
  - Anlass-/Kursdauer (Zeit von - bis)
  - Anlass-/Kursleiter
  - Minimale/Maximale Teilnehmerzahl
  - Anlass-/Kurskosten je Teilnehmer
  - Kurs-Detailbeschreibung
  - Anlass-/Kursübersicht
  - Suchfunktion Anlass-/Kurs
  - Übersicht Kursteilnehmer (Kompl. Adresse mit Telefon)
  - Report Kursangebot
  - Report Kurs-Detailbeschreibung
  - Jahresarchiv

➤ **Familie**

- Adress-/Kontaktdaten (unbegrenzt)
  - Adressdaten (Name, Vorname, Strasse, PLZ, Ort)
  - Telefon (Privat, Geschäft, Mobile)
  - Adressenübersicht
  - Suchfunktion Adressen
  - Kinder/Teilnehmer (Vorname, Geburtsdatum)
  - Infotexte je Kind/Teilnehmer
  - Kursübersicht je Kind/Teilnehmer
  - Kursübersicht je Familie/Kontaktadresse
  - Report Kursverrechnung
  - Jahresarchiv je Familie/Kontaktadresse

## Illustrationen

Nachfolgend ein paar Bilder zur Veranschaulichung der **Kursverwaltung Ferienpass:**



Bild 1 – Programmeinstieg (kann spezifisch gestaltet werden)



Bild 2 – Anlass-/Kursdaten

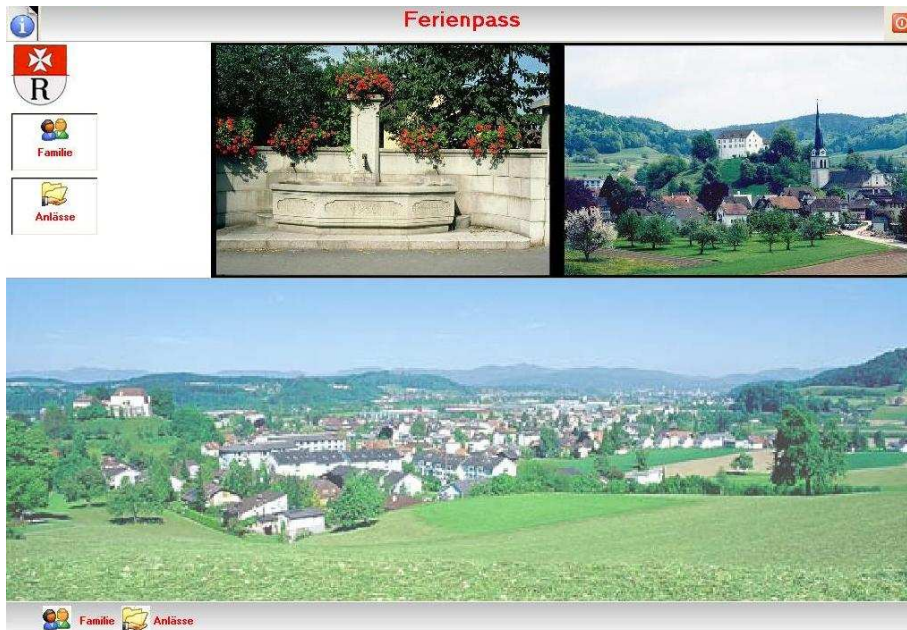

**Anlass:** Reiten  
**Ort:** Reiterhof Moos, Reiden  
**Datum:** 06.08.2007  
**Von:** 08.00  
**Bis:** 15.30  
**Leiter:** Claudia Netzer  
**Min. Personen:** 6  
**Max. Personen:** 6  
**Preis:** 80.00

**Info:**  
 Der Kurs richtet sich an Anfänger ohne Reiterfahrung. Vermittelt werden Tierpflege (Vormittags) und das richtige Reiten (Nachmittags) In den Kurskosten inbegriffen sind Pausenerfrischungen und Mittagessen.

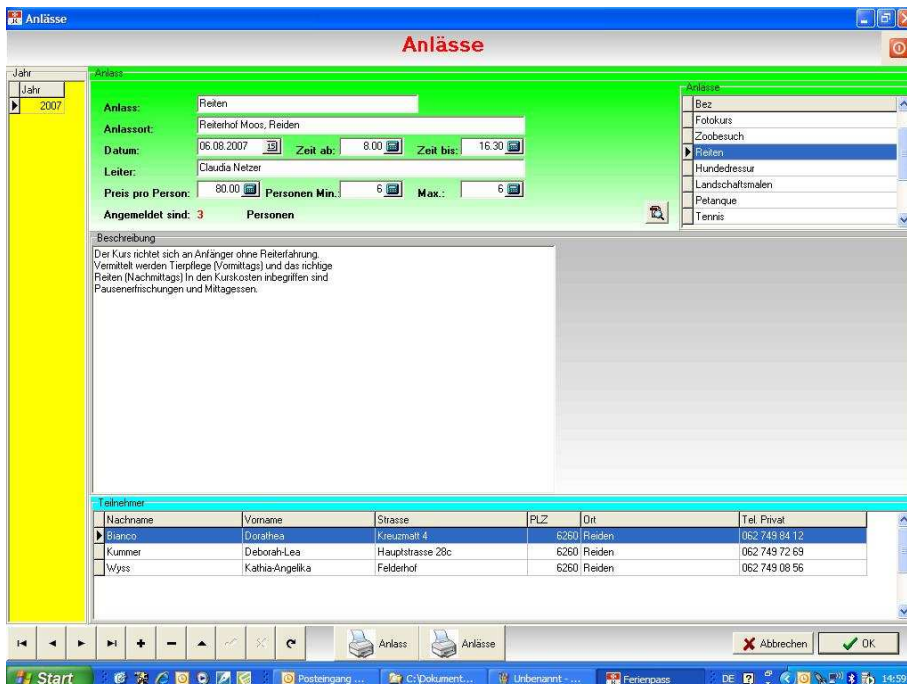
Bild 3 – Report Kurs-Detailbeschreibung (kann spezifisch gestaltet werden)

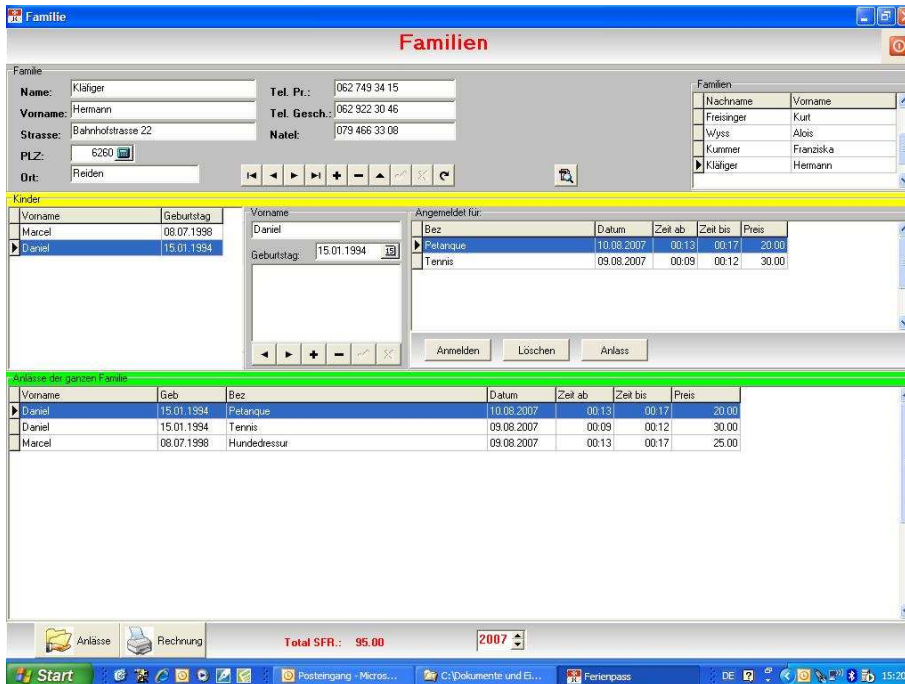

**Familien**

**Name:** Kläfiger **Tel. Pt.:** 062 749 34 15  
**Vorname:** Hermann **Tel. Gesch.:** 062 922 30 46  
**Strasse:** Bahnhofstrasse 22 **Natel:** 079 466 33 08  
**PLZ:** 6260  
**Ort:** Reiden

| Nachname   | Vorname   |
|------------|-----------|
| Freisinger | Kurt      |
| Wyss       | Alois     |
| Kummer     | Franziska |
| Kläfiger   | Hermann   |

**Kinder**

| Vorname | Geburtsstag |
|---------|-------------|
| Marcel  | 08.07.1998  |
| Daniel  | 15.01.1994  |

**Angemeldet für:**

| Bez     | Datum      | Zeit ab | Zeit bis | Preis |
|---------|------------|---------|----------|-------|
| Petanje | 10.08.2007 | 00:13   | 00:17    | 20.00 |
| Tennis  | 09.08.2007 | 00:09   | 00:12    | 30.00 |

**Anlässe der ganzen Familie**

| Vorname | Geb        | Bez          | Datum      | Zeit ab | Zeit bis | Preis |
|---------|------------|--------------|------------|---------|----------|-------|
| Daniel  | 15.01.1994 | Petanje      | 10.08.2007 | 00:13   | 00:17    | 20.00 |
| Daniel  | 15.01.1994 | Tennis       | 09.08.2007 | 00:09   | 00:12    | 30.00 |
| Marcel  | 08.07.1998 | Hundedressur | 09.08.2007 | 00:13   | 00:17    | 25.00 |

**Total SFR.:** 95.00 **2007**

Bild 4 – Adress-/Kontaktdaten





Reiden den, 15.05.2007

**Kläfiger Hemann**  
**Bahnhofstrasse 22**  
**6260 Reiden**

**Rechnung: Ferienpass**

|                            |                   |  |              |
|----------------------------|-------------------|--|--------------|
| <b>Daniel</b>              | <b>15.01.1994</b> |  |              |
| Grundgebühren:             |                   |  | 10.00        |
| Petanque                   | 10.08.2007        |  | 20.00        |
| Tennis                     | 09.08.2007        |  | 30.00        |
| Total Kind:                |                   |  | 60.00        |
| <b>Marcel</b>              | <b>08.07.1998</b> |  |              |
| Grundgebühren:             |                   |  | 10.00        |
| Hundedressur               | 09.08.2007        |  | 25.00        |
| Total Kind:                |                   |  | 35.00        |
| <b>Total Rechnung SFR:</b> |                   |  | <b>95.00</b> |

Bild 5 – Report Kursverrechnung (kann spezifisch gestaltet werden)

## Lizenzen und Wartung

Über die Lizenzen werden die Wartung und sämtliche Programmweiterungen und Anpassungen an die sich stetig verändernden internen und externen Systemanforderungen vorfinanziert und sichergestellt. Sie dienen einer gezielten Werterhaltung der **Kursverwaltung Ferienpass** und berechnen sich mit einem Aufschlag von 16% auf die Programmkosten. Zu diesem Leistungsumfang gehören im Speziellen:

- Implementierung von Kundenwünschen in die Standardfunktionen
- Anpassungen an neue Betriebssysteme
- Jährlich mindestens 1 Release / Update
- Produkte- und Kundenberatung
- Erfahrungsaustausch

Die Anregungen und Wünsche der Kunden werden von **MazurSoft GmbH** gesammelt und protokolliert. Mindestens einmal jährlich wird zusammen mit Kunden befunden, welche Anregungen oder Wünsche in den nächsten Release oder in das nächste Update einfließen sollen.