



TrueTime

Präsenz- und Projekt/Auftragszeiterfassung

**Leistungsstark und
Benutzerfreundlich**

Kurzbeschreibung

TrueTime ist ein topmodernes und multifunktionales Zeiterfassungssystem auf der Basis von Personalcomputern. Die Aktivzeiten lassen sich über sämtliche Peripheriegeräte wie Karten- und Barcodeleser aber auch berührungslos mit der neusten Transpondertechnik erfassen.

Das System wurde in den Jahren 2000/2001 entwickelt und in der Zwischenzeit auch erfolgreich eingeführt. Seither wurde die Standardversion von TrueTime kontinuierlich und reichhaltig mit Funktionserweiterungen ausgebaut. Das Zeiterfassungssystem ist je nach Anforderung und Bedürfnis als Einzel- oder Mehrplatzlösung lieferbar. Die Anzahl der auf einfachste Weise zu eröffnenden Personen und Aufträge/Objekte sind unbegrenzt.

TrueTime bietet ein hohes Mass an Funktionalität zur Erfassung von Präsenz- und Projekt/Auftragszeiten, wie auch zur Überwachung von Abwesenheiten und Fehlzeiten. Eine gut ausgereifte Zugriffsverwaltung verhindert unberechtigten Zugriff und Einsicht auf Stamm- und Personaldaten. Ein integriertes Mailing ermöglicht zudem ein gezieltes Versenden von Kurznachrichten an bestimmte Personen (z.B. Geburtstagsgratulationen).

TrueTime ermöglicht die Erfassung von Präsenzzeiten über jede Art von Zeitmodellen, vom Jahreszeitmodell über sämtliche Teilzeitmodelle bis hin zu den unterschiedlichsten Einzelstundenmodellen. Die freie Definition von unbegrenzten Schicht-, Pausen- und Blockzeiten sowie das gleichzeitige Führen und Verwalten von maximal 15 verschiedenen Zeitkonten je Person stellt die hohe Leistungsfähigkeit dieses Zeiterfassungssystems eindeutig unter Beweis gestellt. Über mobile Erfassungsgeräte wie Pockets mit Windows lassen sich auch Präsenzzeiten von Personen im Aussendienst einlesen und verwalten. Mit einem Multifunktionalen Reportsystem können die unterschiedlichsten Auswertungen je Person und Zeitsaldo ausgegeben werden.

TrueTime ist konzipiert für die komplexesten Projekt- und/oder Auftragszeiterfassungen. Reine Maschinenlaufzeiten oder ‚Geisterschichten‘ lassen sich so einfach und leicht erfassen, wie Standardoperation und Multimaschinenbedienung. Über mobile Erfassungsgeräte wie Pockets mit Windows lassen sich auch Auftragszeiten von externen Monteuren einlesen und verwalten. Mit einem multifunktionalen Reportsystem können die unterschiedlichsten Auswertungen je Person und Projekt/Auftrag ausgegeben werden.

TrueTime wird auf einer Datenbank von Microsoft SQL Server betrieben.

Leistungsbeschreibung

TrueTime umfasst die Programm-Menüs Administrator, Personen, Projekt, Zeiterfassung und Auswertungen. Detailliert sind folgende Funktionen enthalten:

➤ Administrator

- ◆ Administrator
 - Kalender
 - Definition Jahreskalender und Feiertage
 - Definition Sollstunden je Tag
 - Definition Wochenarbeitstage
 - Jahresabschluss
 - Jahresabschluss/ Monatsabschluss mit automatischer Saldoübertragung
 - Arbeitszeiten
 - Definition Schichtzeiten
 - Definition zulässiger Zeiterfassungsrahmen
 - Definition von max. 15 Zeittypen (Zeitkonten)
 - Pausen/Blockzeit
 - Definition Mindestpausenregelung
 - Definition obligatorische Pausen
 - Definition Blockzeiten
 - Standard-Stundenarten
 - Erfassung Hauptoperationen/Hauptprojekte
 - Erfassung Detailoperationen/Detailprojekte bei Bedarf mit Stundenansatz und Kostenstelle
 - Parameter
 - Format mit diversen System-Grundeinstellungen
 - Stempelungen mit Grundeinstellungen für automatische Stempelungen
 - Rundung mit Grundeinstellungen für automatische Zeitrundung
- ◆ Rechte
 - Rechte
 - Zugriffsverwaltung mit Definition und Zuweisung der Zugriffsrechte
- ◆ Lagermaterial
 - Lagermaterial
 - Erfassung Lagermaterial (bei Bedarf)

➤ **Personen**

- Personen
 - Erfassen Personen
 - Zuweisung Personen-Zeitparameter
- Gruppen
 - Erfassen Personengruppen (evtl. nach Abteilungen)
 - Zuweisung Personen
- Info lesen
 - Hier kann eine personalisierte Kurznachricht vom Administrator gelesen werden (internes Mail)
Die Kurznachricht wird der betreffenden Person nach dem Login (Stempeln) am Zeiterfassungsgerät angezeigt
- Info senden
 - Hier kann eine personalisierte Kurznachricht vom Administrator verfasst und versendet werden

➤ **Projekt**

- Verwalten
 - Hauptprojekt / Hauptauftrag erfassen
 - Detailprojekt / Unterauftrag erfassen
 - Tätigkeiten / Stundenarten erfassen
- Zuweisen
 - Zuweisen Aufträge / Projekte an die Person(en)
Personenzuweisung Global und Einzel möglich
- Detailprojekt
 - Anzeige Auftrags-/ Projektzeiten
mit Filterfunktionen über alle Auftrags-/ Projektstufen, Operationen, Personen und Datum
 - Manuelle Auftrags-/ Projektzeiterfassung
 - Manuelle Auftrags-/ Projektzeitkorrektur
- Stempeln
 - Manuelle Zeiterfassung Auftrags-/ Projektzeit

➤ **Zeiterfassung**

- Personen/Projekt
 - Anzeige Personen-Stundenleistungen auf Aufträge / Projekte
 - Manuelle Fehlzeiterfassung Personen
 - Manuelle Fehlzeitkorrektur Personen

- Abwesenheit
 - Anzeige Fehlzeiten Personen
 - Erfassen Fehlzeiten Personen
 - Korrektur Fehlzeiten Personal
 - Fehler
 - Fehlerjournal mit Ausgabe unkorrekter Stempelungen
 - Fehlerjournalausgabe über Drucker
 - Direkt-Mailing an Verursacher mit Fehlerhinweis
 - Stempeln
 - Manuelle Zeiterfassung Präsenzzeit
- Auswertungen
- Report
 - Reportgenerator mit umfassender Selektionsmöglichkeit zur Listenausgabe von Zeitauswertungen (Präsenz-, Auftrags-/ Projekt- und Fehlzeiten)
 - An/Abwesend
 - Online-Übersicht An/Abwesenheiten Personal
 - Projektstatus
 - Berechnung und Anzeige (numerisch und graphisch) Vorgabe- und Istzeiten je Auftrag / Projekt

Illustrationen

Nachfolgend ein paar Bilder zur Veranschaulichung von **TrueTime**:



Bild 1- Hauptmaske Zeiterfassung System



Bild 2 – Hauptmaske Zeiterfassung Station

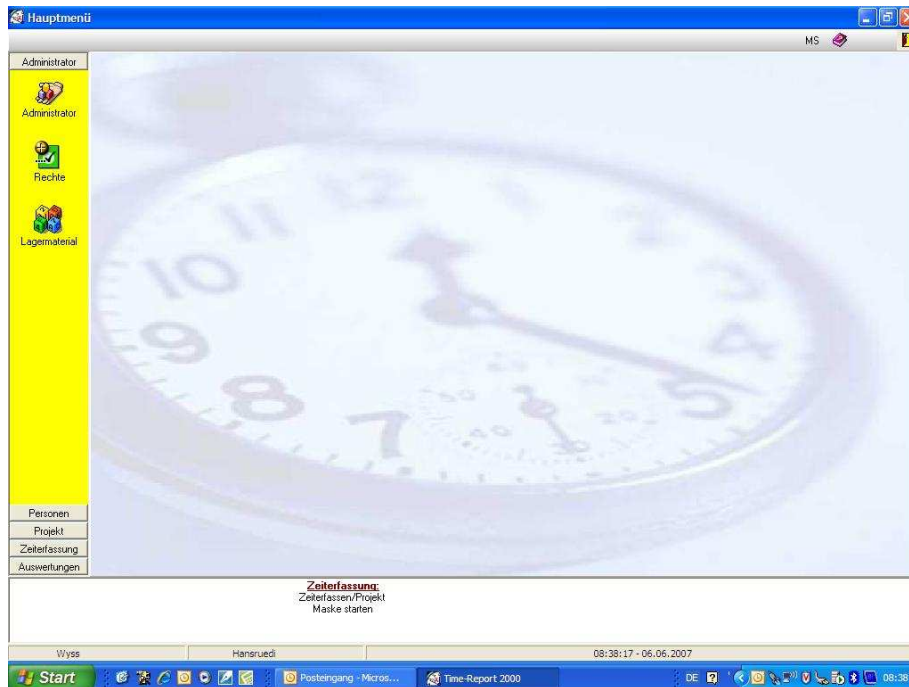

Bild 3 - Grunddaten Jahreskalender



Bild 4 - Grunddaten Personal

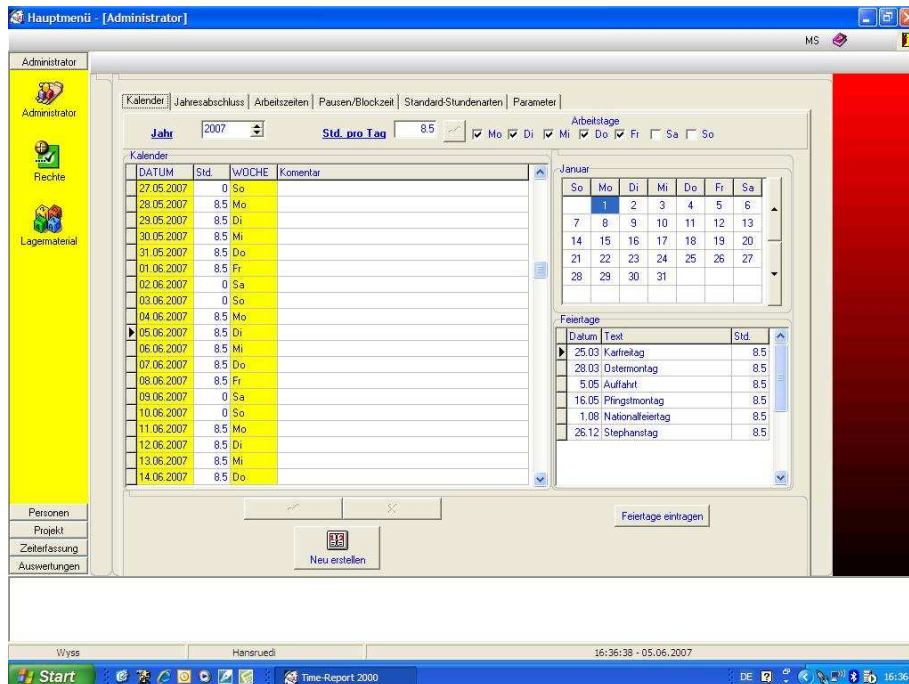

Bild 5 - Zugriffsverwaltung

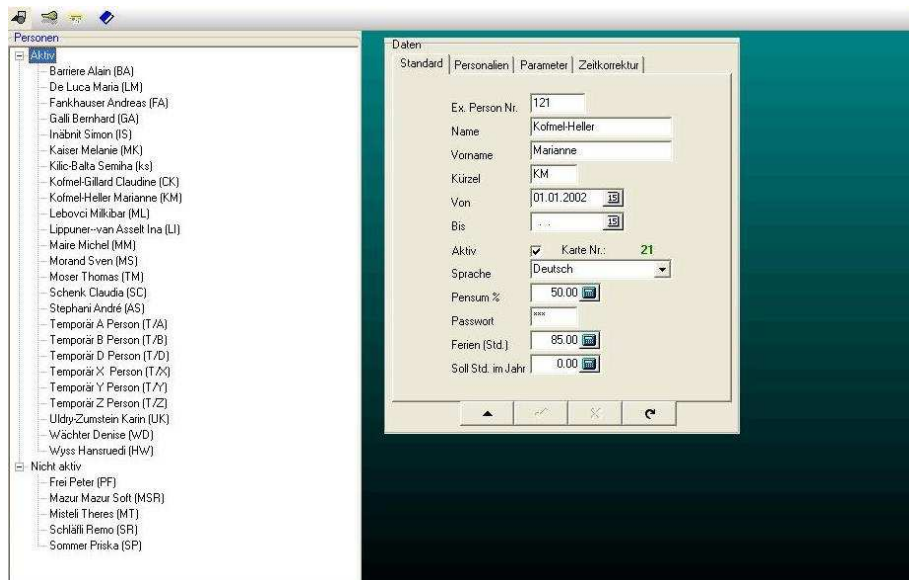

Bild 6 - Übersicht Zeitdaten Detailprojekt

Nachname	Vorname	Kürzel	Datum	Kommen	Gehen
Baniere	Alan	BA	06.01.2005	12:45:00	
Fankhauser	Andreas	FA	06.01.2005	13:05:00	
Galli	Bernhard	GA	06.01.2005	11:47:00	
Kofmel-Gillard	Claudine	CK	06.01.2005	13:00:00	
Kofmel-Heller	Marianne	KM	06.01.2005	12:54:00	
Lebovci	Milkibar	ML	06.01.2005	12:37:00	
Lippuner-van Asselt	Ina	LI	06.01.2005	13:05:00	
Maire	Michel	MM	06.01.2005	13:08:00	
Morand	Sven	MS	06.01.2005	14:44:00	
Schenk	Claudia	SC	06.01.2005	12:38:00	
Temporär	X Person	T/X	06.01.2005	12:39:00	
Wächter	Denise	WD	06.01.2005	12:34:00	

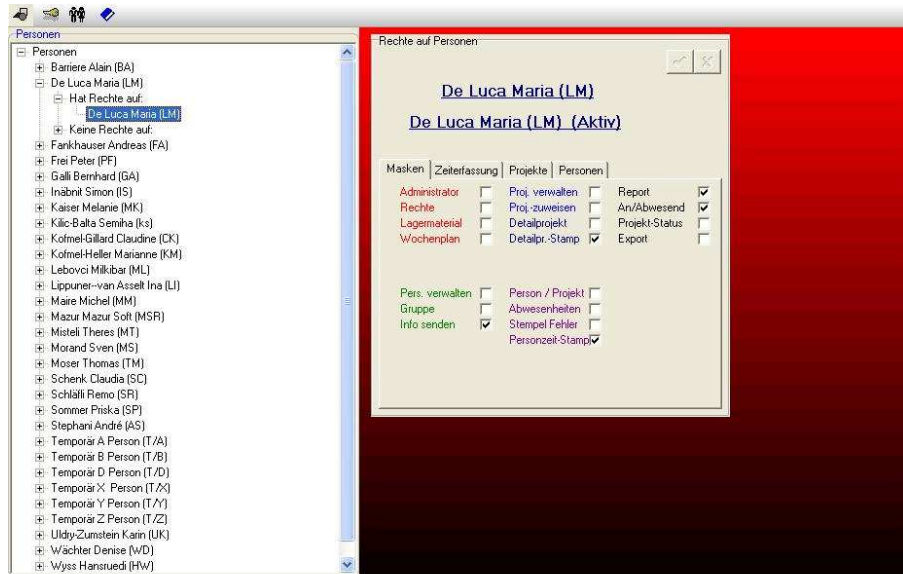
Drucken

Filter

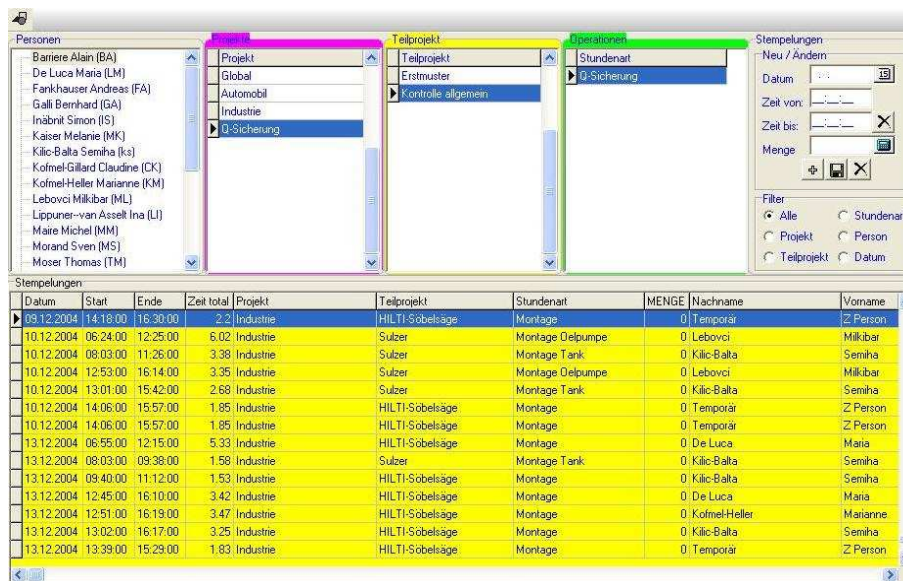
Gehen nicht gestempelt: Kommen / Gehen zwischen:

Kommen zwischen: Nicht gestempelt

Gehen zwischen: Weniger als SOLL

Bereich

Von Zeit: 08:00

Bis Zeit: 11:00

Von Datum: 06.06.2007

Bis Datum: 06.06.2007

Suchen

Alle senden

Info senden

Bild 7 - Fehlerjournal

Personen						06.06.07	07.06.07	08.06.07	09.06.07	10.06.07
Name	Vorname	Kürzel	An./Ab.	Grund						
Baniere	Alan	BA								
De Luca	Maria	LM								
Fankhauser	Andreas	FA								
Galli	Bernhard	GA								
Inäbrät	Simon	IS								
Kaiser	Melanie	MK								
Klic-Balta	Semha	ks								
Kofmel-Gillard	Claudine	CK		Krank						
Kofmel-Heller	Marianne	KM								
Lebovci	Milkibar	ML								
Lippuner-van Asselt	Ina	LI								
Maire	Michel	MM								
Morand	Sven	MS								
Moser	Thomas	TM								
Schenk	Claudia	SC								
Stephani	André	AS								
Temporär	X Person	T/X								
Temporär	B Person	T/B								
Temporär	A Person	T/A								
Temporär	Z Person	T/Z								
Temporär D	Person	T/D								
Temporär Y	Person	T/Y								
Uldy-Zumstein	Karin	UK								
Wächter	Denise	WD								

5 Sek. 60 Sek.

21:19 05.06.2007

Bild 8 – An/Abwesenheit



Bild 9 - Reportgenerator

Lizenzen und Wartung

Über die Lizenzen werden die Wartung und sämtliche Programmweiterungen und Anpassungen an die sich stetig verändernden internen und externen Systemanforderungen vorfinanziert und sichergestellt. Sie dienen einer gezielten Werterhaltung von **TrueTime** und berechnen sich mit einem Aufschlag von 16% auf die Programmkosten. Zu diesem Leistungsumfang gehören im Speziellen:

- Implementierung von Kundenwünschen in die Standardfunktionen
- Anpassungen an neue Betriebssysteme
- Jährlich mindestens 1 Release / Update
- Produkte- und Kundenberatung
- Erfahrungsaustausch

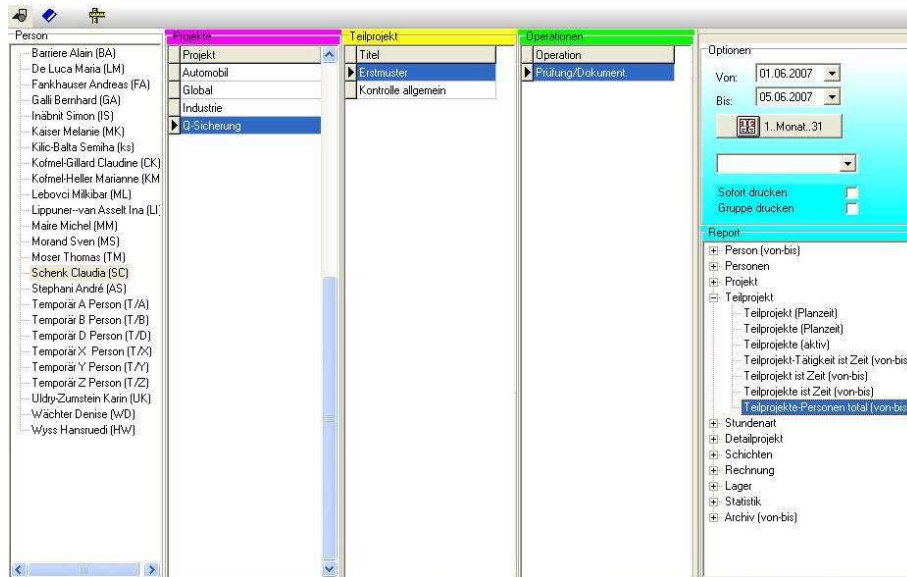
Die Anregungen und Wünsche der Kunden werden von **MazurSoft GmbH** gesammelt und protokolliert. Mindestens einmal jährlich wird zusammen mit Kunden befunden, welche Anregungen oder Wünsche in den nächsten Release oder in das nächste Update einfließen sollen.